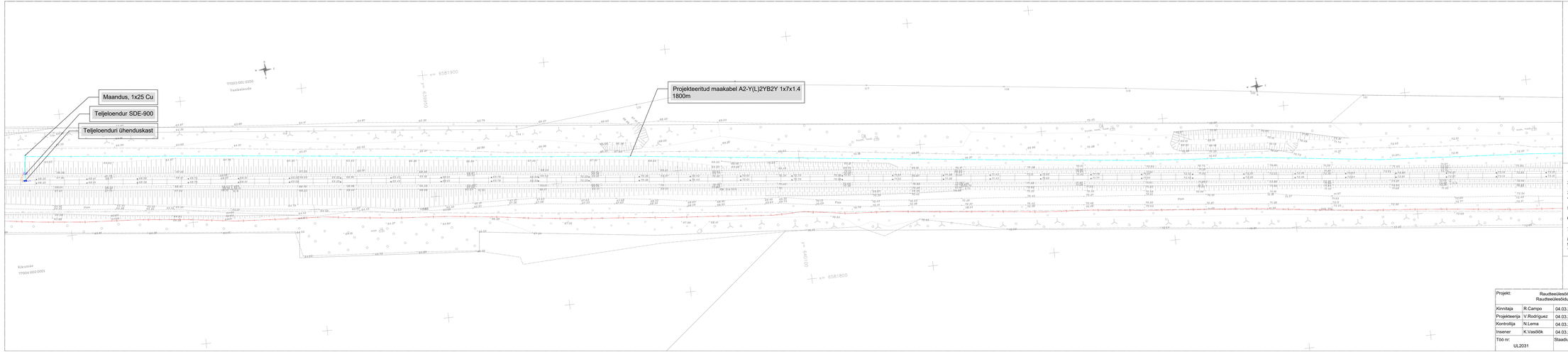
Maandus, 1x25 Cu
Teljeloendur SDE-900
Teljeloendur ühenduskast
Projekteeritud maakabel A2-Y(L)2YB2Y 1x7x1.4
1800m
x= 6581900
x= 6581800
Xکککککک

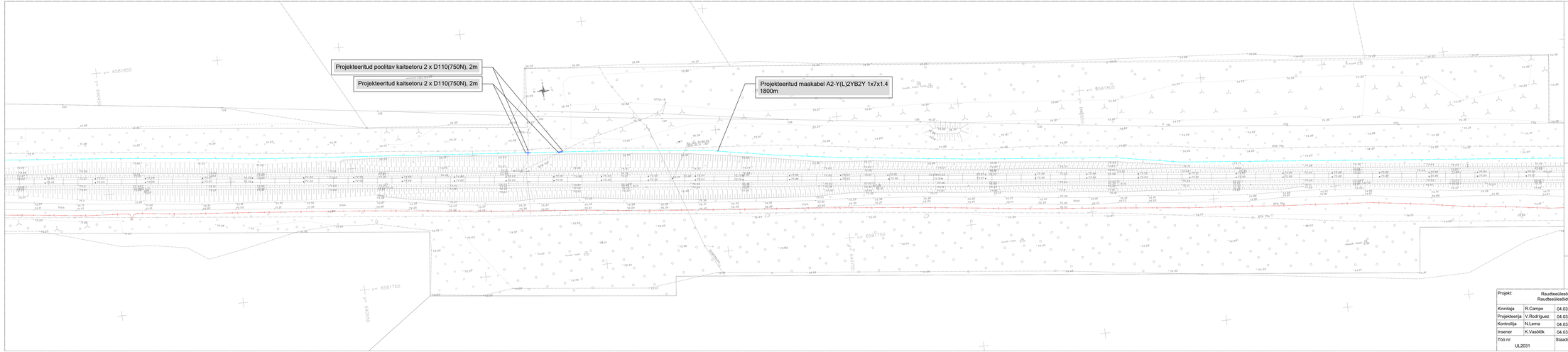

Tingmärgid:

- Projekteeritud TTA turvangu kaabelA2-Y(L)2YB2Y 1x7x1.4
- Projekteeritud fiberoptiline kaabel FZOMU-SD
- Projekteeritud kaabeltrassid RVFV-K 3x10
  RVFV-K 4x2,5
- EVR sidevõrgu kaablikanalisatsioon
- EVR sidevõrgu kaev
- Projekteeritud teljeloenduriid SDE900
- Projekteeritud teljeloenduri ühenduskast
- Projekteeritud ülesõidufoor, tüüp 71
- Projekteeritud tõkkepuu
- Projekteeritud ICF ülesõidukoha kapp
- Projekteeritud kaitsetoru

Märkused:

1. Tõkkeprruss peab tõkestama sõidusuunas vähemalt poole kogu sõidutee laiusest selliselt, et vasak teepool jääb vabaks vähemalt kolme meetri ulatuses;
2. Tõkkepuud tuleb paigaldada äärmisest rööpast vähemalt kuue meetri kaugusele, vajadusel kaugemale (paigaldatava tõkkeprussi pikkus pluss kaks meetrit);
3. Tõkkemehhanismid ja foorid peavad asuma sõidutee servast 0,5–2 meetri kaugusel;
4. Enne tööde alustamist tuleb tööde teostajal koostöös olemasolevate maa-aluste rajatiste valdajatega rajatiste asukohti ja sügavusi täpsustada;
5. Lõikumisel maa-aluste tehnovõrkudega otsustatakse alt- või ülevalt läbimineku kasuks koostöös võrguvaldaja esindajaga;
6. Ristumisel raudteega torude/kaablite paigaldamissügavus peab olema lahtisel meetodil min. 1,0m liiprl aluspinnast ja kinnisel meetodil 1,5m rööpa tallast ning 1,1m maapinnast või kraavi põhjast;
7. TEHNOVÕRKUDE KAITSEVÖÖNDIS TEOSTADA KAEVETÖÖD KÄSITSI! Mehhanismide kasutamine lubatud kokkuleppel trassi valdajaga;
8. Peale ehitustöid taastrada rikutud haljasmaa ja teekatted;
9. Liiklusmärkide paigaldus vastavalt standards EVS 613, EVS 615 ja TKE lisas 4 sätestatud nõuetele;
10. Liiklusmärkide 112 asendamine liiklusmärkidega 111.

Joonis on koostatud järgmiste projektidee aluseil:

1. LEONHARD WEISS ENERGY AS projekti "102754 Vaeküla ülesõidu elektrivarustus, Lääne-Virumaa", joonise nr EL-4-02 "Asendiplaan";
2. Raxeest OÜ töö nr. GE-03-21 "Tapa- Narva raudtee, Rakvere-Vaeküla jaamavahe".

Projekt:	Raudteeõlesõitude moderniseerimine. Raudteeõlesõidukoht Vaeküla km 215,365				Objekti aadress:	Vaeküla raudteeõlesõidukohl, Lääne-Viru maakond, Rakvere vald, Kaarli küla, Rakvere-Vaeküla jaamavahe
Kinnitaja	R.Campo	04.03.22		**Rakvere-Vaeküla jaamavahe**		Tellija: AS Eesti Raudteed Reg.nr. 11078888
Projekteerija	V.Rodriguez	04.03.22				
Kontrollija	N.Lerna	04.03.22		**Kaabeltrass**		Projekti koostaja: LEONHARD WEISS ENERGY AS Reg.nr. 10387172
Insener	K.Vaeväide	04.03.22				
Töö nr: UL2031	Staadium: TP		Versioon: 1	Joon. nr: EA-4-02	Mõõtkava: 1:500	Fail nimi: UL2031_TP_EA-4-02_v02_Joon-km-215-365-kaabeltrass-Lehe-19
						Leht: 19-2

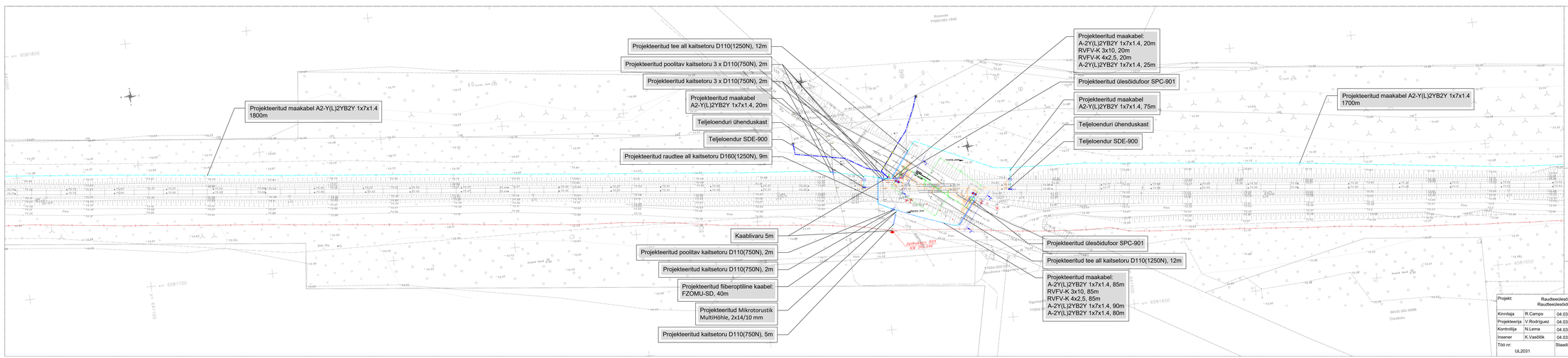
Projekteeritud maakabel A2-Y(L)2YB2Y 1x7x1.4 1800m
Projekteeritud tee all kaitsetoru D110(1250N), 12m
Projekteeritud poolitav kaitsetoru 3 x D110(750N), 2m
Projekteeritud kaitsetoru 3 x D110(750N), 2m
Projekteeritud maakabel A2-Y(L)2YB2Y 1x7x1.4, 20m
Teljeloenduri ühenduskast
Teljeloendur SDE-900
Projekteeritud raudtee all kaitsetoru D160(1250N), 9m
Kaabliviru 5m
Projekteeritud poolitav kaitsetoru D110(750N), 2m
Projekteeritud kaitsetoru D110(750N), 2m
Projekteeritud fiberoptiline kaabel: FZOMU-SD, 40m
Projekteeritud Mikrotorustik MultiHõhle, 2x14/10 mm
Projekteeritud kaitsetoru D110(750N), 5m
Projekteeritud maakabel: A-2Y(L)2YB2Y 1x7x1.4, 20m RVFV-K 3x10, 20m RVFV-K 4x2.5, 20m A-2Y(L)2YB2Y 1x7x1.4, 25m
Projekteeritud ülesõidufoor SPC-901
Projekteeritud maakabel A2-Y(L)2YB2Y 1x7x1.4, 75m
Teljeloenduri ühenduskast
Teljeloendur SDE-900
Projekteeritud maakabel A2-Y(L)2YB2Y 1x7x1.4 1700m
Projekteeritud ülesõidufoor SPC-901
Projekteeritud tee all kaitsetoru D110(1250N), 12m
Projekteeritud maakabel: A-2Y(L)2YB2Y 1x7x1.4, 85m RVFV-K 3x10, 85m RVFV-K 4x2,5, 85m A-2Y(L)2YB2Y 1x7x1.4, 90m A-2Y(L)2YB2Y 1x7x1.4, 80m
x= 6581800
x= 6581650
x= 6581600
x= 6581550
x= 6581500
Raudteetee - RAKVERE
Raudteetee - NARVA
Raudteetee - TAPA
Raudteetee - VÄIKE-MAARDU
Raudteetee - TALLINN
Raudteetee - TOOMPEA
Raudteetee - PÄRNU
Raudteetee - TARTU
Raudteetee - VÕRU
Raudteetee - VALGA
Raudteetee - VILJANDI
Raudteetee - PÕLTSAMAA
Raudteetee - KIVIÕLI
Raudteetee - KOHTLA-JÄRVE
Raudteetee - PALDISKI
Raudteetee - HAAPSALU
Raudteetee - RIGA
Raudteetee - SAINT PETERSBURG
Raudteetee - MOSKVA
Raudteetee - KIEV
Raudteetee - MINSK
Raudteetee - VARSSAVI
Raudteetee - BERLIIN
Raudteetee - PARIIS
Raudteetee - MADRID
Raudteetee - LISSABON
Raudteetee - ROOMA
Raudteetee - ATEENA
Raudteetee - ISTANBUL
Raudteetee - TEHERAN
Raudteetee - PEKING
Raudteetee - TOKYO
Raudteetee - SEOUL
Raudteetee - PYONGYANG
Raudteetee - HANOI
Raudteetee - BANGKOK
Raudteetee - SINGAPUR
Raudteetee - JAKARTA
Raudteetee - MANILA
Raudteetee - SYDNEY
Raudteetee - MELBOURNE
Raudteetee - ADELAIDE
Raudteetee - PERTH
Raudteetee - ALBANY
Raudteetee - KALGOORLIE
Raudteetee - ADDIS ABEBA
Raudteetee - NAIROBI
Raudteetee - KAPSTADT
Raudteetee - PRETORIA
Raudteetee - JOHANNESBURG
Raudteetee - LUANDA
Raudteetee - KINSHASA
Raudteetee - LAGOS
Raudteetee - ACCRA
Raudteetee - ABIDJAN
Raudteetee - BAMAKO
Raudteetee - DAKAR
Raudteetee - NOUAKCHOTT
Raudteetee - RABAT
Raudteetee - ALGIER
Raudteetee - TUNIS
Raudteetee - TRIPOLIS
Raudteetee - KAIRO
Raudteetee - JERUSALEM
Raudteetee - BEIRUT
Raudteetee - DAMASKUS
Raudteetee - AMMAN
Raudteetee - BAGDAD
Raudteetee - TEHERAN
Raudteetee - ISLAMABAD
Raudteetee - NEW DELHI
Raudteetee - DHAKA
Raudteetee - RANGOON
Raudteetee - KUALA LUMPUR
Raudteetee - HONG KONG
Raudteetee - MANILA
Raudteetee - SAIGON
Raudteetee - PHNOM PENH
Raudteetee - VIENTIANE

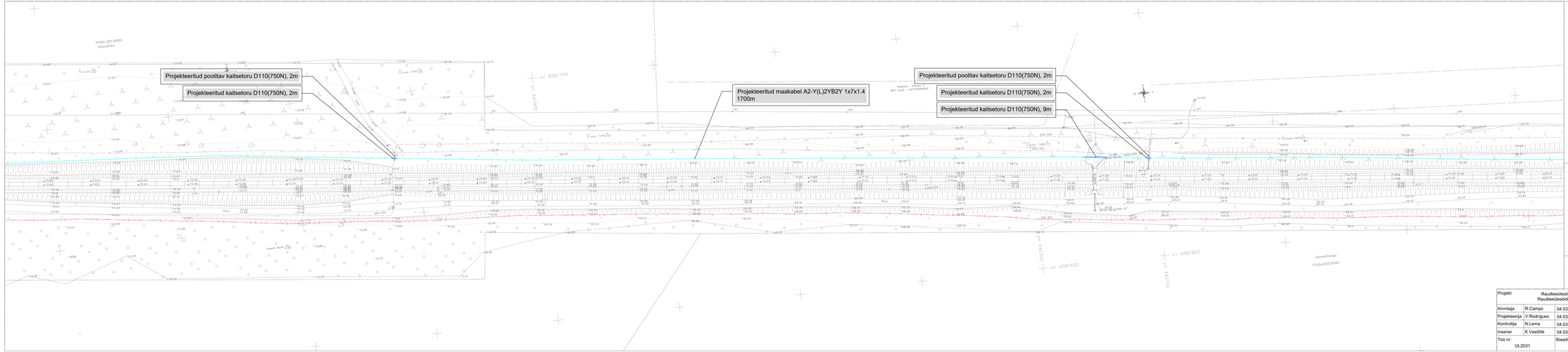

Tingmärgid:

- Projekteeritud TTA turvangu kaabelA2-Y(L)2YB2Y 1x7x1.4
- Projekteeritud fiberoptiline kaabel FZOMU-SD
- Projekteeritud kaabliteraasil RVFV-K 3x10 RVFV-K 4x2,5
- EVR sidevõrgu kaablikanalisatsioon
- EVR sidevõrgu kaev
- Projekteeritud teljeloenduriid SDE900
- Projekteeritud teljeloenduri ühenduskast
- Projekteeritud ülesõidufoor, tüüp 71
- Projekteeritud tõkkepuu
- Projekteeritud ICF ülesõidukoha kapp
- Projekteeritud kaitsetoru

Märkused:

1. Tõkkepruss peab tõkestama sõidusuunas vähemalt poole kogu sõidutee laiusest selliselt, et vasak teepool jääb vabaks vähemalt kolme meetri ulatuses;
2. Tõkkepuud tuleb paigaldada ärimisest rõopast vähemalt kuue meetri kaugusele, vajadusel kaugemale (paigaldatava tõkkeprussi pikkus pluss kaks meetrit);
3. Tõkkemehhanismid ja foorid peavad asuma sõidutee servast 0,5–2 meetri kaugusel;
4. Enne tööde alustamist tuleb tööde teostajal koostöös olemasolevate maa-aluste rajatiste valdajatega rajatiste asukohti ja sügavus täpsustada;
5. Lõikumisel maa-aluste tehnovõrkudega otsustatakse alt- või ülevalt läbimineku kasuks koostöös võrguvaldaja esindajaga;
6. Ristumisel raudteega torude/kaablite paigaldamissügavus peab olema lahtisel meetodil min. 1,0m liipri aluspinnast ja kinnisel meetodil 1,5m rööpa tallast ning 1,1m maapinnast sõ kraavi põhjast;
7. TEHNOVÕRKUDE KAITSEVÖÖNDIS TEOSTADA KAEVETÖÖD KÄSITSI! Mehhanismide kasutamine lubatud kokkuleppel trassi valdajaga;
8. Peale ehitustöid taastada rikutud haljasmaa ja teekatted;
9. Liikumärkide paigaldus vastavalt standards EVS 613, EVS 615 ja TKE lisas 4 sätestatud nõuetele;
10. Liikumärkide 112 asendamine liikumärkidega 111.

Joonis on koostatud järgmiste projektidee aluse:

1. LEONHARD WEISS ENERGY AS projekti "102754 Vaekülla ülesõidu elektrivarustus, Lääne-Virumaa", joonise nr EL-4-02 "Asendplaan";
2. Raxeest OÜ töö nr. GE-03-21 "Tapa- Narva raudtee, Rakvere-Vaekülla jaamavahe".

Projekt:	Raudteeüleesõitude moderniseerimine. Raudteeüleesõidukoht Vaekülla km 215,365			Objekti aadress:	Vaekülla raudteeüleesõidukohl, Lääne-Viru maakond, Rakvere vald, Kaarli küla, Rakvere-Vaekülla jaamavahe
Kinnitaja	R.Campo	04.03.22	Rakvere-Vaekülla jaamavahe	Tellija: AS Eesti Raudteed Reg.nr. 11078888	EESTI RAUDTEE
Projekteerija	V.Rodriguez	04.03.22			
Kontrollija	N.Lerna	04.03.22	Kaabeltrass	Projekti koostaja: INTERNATIONAL CONTROL FERROVIARIO S.A. Reg.nr. A08811011J	ICF
Insener	K.Vaeväide	04.03.22			
Töö nr: UL2031	Staadium: TP	Versioon: 1	Joon. nr: EA-4-02	Mõõtkava: 1:500	Fail nimi: UL2031_TP_EA-4-02_v02_Joon-km-215-365-kaabeltrass-Lehe-19
					Leht: 19-4

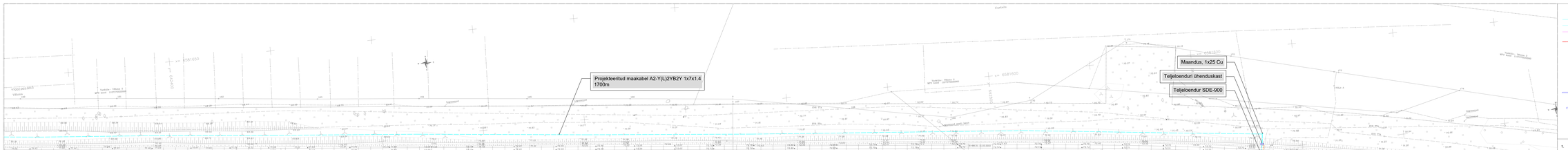

Tingmärgid:

- Projekteeritud TTA turvangu kaabelA2-Y(L)2YB2Y 1x7x1.4
- Projekteeritud fiberoptilise kaabel FJOMU-SD
- Projekteeritud kaablitrassid RVFV-K 3x10 RVFV-K 4x2,5
- EVR sidevõrgu kaablikanalisatsioon
- K24 EVR sidevõrgu kaev
- Projekteeritud teljeloenduridi SDE900
- Projekteeritud teljeloenduri ühenduskast
- Projekteeritud ülesõidufoor, tüüp 71
- Projekteeritud tõkkepuu
- Projekteeritud ICF ülesõidukoha kapp
- Projekteeritud kaitsetoru

Märkused:

1. Tõkkepruss peab tõkestama sõidusuunas vähemalt poole kogu sõidutee laiusest sellisel, et vasak teepool jääb vabaks vähemalt kolme meetri ulatuses;
2. Tõkkepuud tuleb paigaldada äärmisest rööpast vähemalt kuue meetri kaugusele, vajadusel kaugemale (paigaldatava tõkkepruss pikkus plus kaks meetrit);
3. Tõkkemehhanismid ja foorid peavad asuma sõidutee servast 0,5–2 meetri kaugusel;
4. Kõik ülesõidukohad peab tööde teostajal koostöös olemasolevate maa-alusete rajatiste valdajatega rajatiste asukohti ja sügavusi täpsustama;
5. Lõikumisel maa-alustele tehnovõrkudega otsustatakse ati- või ülevalt läbimineku kasuks koostöös võrguvaldaja esindajaga;
6. Ristumisel raudteega torude/kaablite paigaldamisüganva peab olema lahtisel meetodil min. 1,0m liipri alusprimast ja kinniselt meetodil 1,5m rööpa tallast ning 1,1m maapinnast või kraavi põhjast;
7. TEHNOVÕRKUDE KAITSEVÖÖNDIS TEOSTADA KAEVETÖÖD KÄSITSI! Mehhanismide kasutamine lubatud kolk,ukeppel fraesi vaatlejaga;
8. Peale ehitustöid taastada rikutud haljasmaa ja teikatteid;
9. Lõikusmärkide paigaldus vastavalt standardile EVS811:1, EVS 615 ja TKE lisas 4 sätestatud nõuetele;
10. Lõikusmärkide 112 asendamine liikumiskõrdega 111;

Joonis on koostatud järgmiste projektides alusel:

1. LEONHARD WEISS ENERGY AS projekt "102754 Vaekülа ülesõidu elektrivarustus, Lääne-Virumaa", joonise nr EL-4-02 "Asendiplaan";
2. Raxcoel OÜ töö nr. GE-03-21 "Tapa- Narva raudtee, Rakvere-Vaekülа jaamavahe";

Projekt:	Raudteeülesõidutede moderniseerimine. Raudteeülesõidukoht Vaekülа km 215,365				Objekt aadress:	"Vaekülа raudteeülesõidukoht, Lääne-Viru maakond, Rakvere vald, Kaarli küla, Rakvere-Vaekülа jaamavahe	
Kinnitaja	R.Campo	04.03.22		Rakvere-Vaekülа jaamavahe		Tellija: EESTI RAUDTEE Reg.nr. 11079808	EESTI RAUDTEE
Projekteerija	V.Rodriguez	04.03.22		Kaablitrass		Projekti koostaja: INGENIERIA Y CONSTRUCTORES, TORONJANO S.A. Reg.nr. A28287812	ICF
Kontrollija	N.Lema	04.03.22					
Insener	K.Vaadõk	04.03.22					
Töö nr.	UL2031	Staadium: TP	Versioon: 1	Joon. nr. EA.4-02	Mõõtkava: 1:500	Fail nim: UL2031_TP_EA-4-02_A02_ulev-km-215-365-kaablitrass-Lehi-19	Leht: 19-5